



Tim Kampus...



Dr. apt. Fifteen Aprila Fajrin S.Farm.,...
198204152006042002

Daftar Kegiatan MBKM Outbound

Filter

Tahun Akademik

2025/2026 GASAL

Program Studi

Farmasi

JENIS MBKM

Mandiri

Program Kegiatan

Semua Program Kegiatan

Status Persetujuan

Semua Status



PASQUITA IRNADIANIS BERNIKA

232210101059

 Farmasi

Fakultas Farmasi

Total SKS MBKM: 110 SKS

Magang Mandiri Gasal 25/26

BKP: Magang/Praktik Kerja

 Apotek Permata Farma

[Buka Detail](#)
 20 Januari 2025 s.d. 02 Februari 2025

[Konversi dan Nilai](#)
 Dr. apt. Fifteen Aprila Fajrin, S.Farm., M.Farm

 apt. Ika Norcahyanti, S.Farm., M.Sc.

NEISYA AZKA PUTRI PRAYOGA

232210101042

 Farmasi

Fakultas Farmasi

Total SKS MBKM: 108 SKS

Magang Mandiri Gasal 25/26

BKP: Magang/Praktik Kerja

 Apotek Permata Farma

[Buka Detail](#)
 20 Januari 2025 s.d. 02 Februari 2025

[Konversi dan Nilai](#)
 Dr. apt. Fifteen Aprila Fajrin, S.Farm., M.Farm

 Adelia Firandi S.Farm. M.Farm.Klin.

 Video Panduan



TRIA WILDA FALASIA
222210101030
🏠 Farmasi
Fakultas Farmasi
Total SKS MBKM: 147 SKS

PPK ORMAWA

BKP: Membangun Desa/Kuliah Kerja Nyata
Tematik
📍 Desa Binaan Universitas Jember se
Kabupaten Jember
📅 01 Juni 2024 s.d. 31 Oktober 2024
👤 Dr. apt. Dian Agung Pangaribowo, M.Farm.
👤 Dr. apt. Endah Puspitasari, S.Farm., M.Sc.

[Buka Detail](#)[Konversi dan Nilai](#)

Kurnia Fathonah
222210101086
🏠 Farmasi
Fakultas Farmasi
Total SKS MBKM: 146 SKS

PPK ORMAWA

BKP: Membangun Desa/Kuliah Kerja Nyata
Tematik
📍 Desa Binaan Universitas Jember se
Kabupaten Jember
📅 01 Juni 2024 s.d. 31 Oktober 2024
👤 Dr. apt. Dian Agung Pangaribowo, M.Farm.
👤 Prof. Dr. apt. Yudi Wicaksono, S.Si., M.Si.

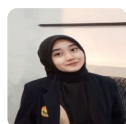
[Buka Detail](#)[Konversi dan Nilai](#)

Maulidya Putri Nayla
222210101083
🏠 Farmasi
Fakultas Farmasi
Total SKS MBKM: 146 SKS

PPK ORMAWA

BKP: Membangun Desa/Kuliah Kerja Nyata
Tematik
📍 Desa Binaan Universitas Jember se
Kabupaten Jember
📅 01 Juni 2024 s.d. 31 Oktober 2024
👤 Dr. apt. Dian Agung Pangaribowo, M.Farm.
👤 Prof. Dr. apt. Yudi Wicaksono, S.Si., M.Si.

[Buka Detail](#)[Konversi dan Nilai](#)

Wahyu Priyo Utomo
222210101110
🏠 Farmasi
Fakultas Farmasi
Total SKS MBKM: 146 SKS

PPK ORMAWA

BKP: Membangun Desa/Kuliah Kerja Nyata
Tematik
📍 Desa Binaan Universitas Jember se
Kabupaten Jember
📅 03 Juni 2024 s.d. 31 Oktober 2024
👤 Dr. apt. Dian Agung Pangaribowo, M.Farm.
👤 Dr. apt. Evi Umayah Ulfa, S.Si., M.Si.

[Buka Detail](#)[Konversi dan Nilai](#)

ARFAN NABILAH
222210101081
🏠 Farmasi
Fakultas Farmasi
Total SKS MBKM: 146 SKS

PPK ORMAWA

BKP: Membangun Desa/Kuliah Kerja Nyata
Tematik
📍 Desa Binaan Universitas Jember se
Kabupaten Jember
📅 03 Juni 2024 s.d. 31 Oktober 2024
👤 Dr. apt. Dian Agung Pangaribowo, M.Farm.
👤 Prof. Dr. apt. Yudi Wicaksono, S.Si., M.Si.

[Buka Detail](#)[Konversi dan Nilai](#)[📺 Video Panduan](#)

**RINAD ALAMANDA PUTRI**

222210101044

Farmasi

Fakultas Farmasi

Total SKS MBKM: 142 SKS

PPK ORMAWA

BKP: Membangun Desa/Kuliah Kerja Nyata

Tematik

 Desa Binaan Universitas Jember se
Kabupaten Jember

03 Juni 2024 s.d. 31 Oktober 2024

Dr. apt. Dian Agung Pangaribowo, M.Farm.

apt. Ika Norcahyanti, S.Farm., M.Sc.

[Buka Detail](#)[Konversi dan Nilai](#)**PAMELIA AGNES WIJAYANTI**

222210101133

Farmasi

Fakultas Farmasi

Total SKS MBKM: 145 SKS

PPK ORMAWA

BKP: Membangun Desa/Kuliah Kerja Nyata

Tematik

 Desa Binaan Universitas Jember se
Kabupaten Jember

03 Juni 2024 s.d. 31 Oktober 2024

Dr. apt. Dian Agung Pangaribowo, M.Farm.

Dr. apt. Yuni Retnaningtyas, S.Si., M.Si.

[Buka Detail](#)[Konversi dan Nilai](#)**Bazlina Ashi Azzahra**

222210101066

Farmasi

Fakultas Farmasi

Total SKS MBKM: 148 SKS

PPK ORMAWA

BKP: Membangun Desa/Kuliah Kerja Nyata

Tematik

 Desa Binaan Universitas Jember se
Kabupaten Jember

03 Juni 2024 s.d. 31 Oktober 2024

Dr. apt. Dian Agung Pangaribowo, M.Farm.

apt. Viddy Agustian Rosyidi, S.Farm., M.Sc.

[Buka Detail](#)[Konversi dan Nilai](#)**Anisatul Himmah**

222210101153

Farmasi

Fakultas Farmasi

Total SKS MBKM: 143 SKS

PPK ORMAWA

BKP: Membangun Desa/Kuliah Kerja Nyata

Tematik

 Desa Binaan Universitas Jember se
Kabupaten Jember

03 Juni 2024 s.d. 31 Oktober 2024

Dr. apt. Dian Agung Pangaribowo, M.Farm.

apt. Tanfidz Alishlah, S.Farm., M.Si.

[Buka Detail](#)[Konversi dan Nilai](#)**APIP PURWAJI**

222210101092

Farmasi

Fakultas Farmasi

Total SKS MBKM: 149 SKS

PPK ORMAWA

BKP: Membangun Desa/Kuliah Kerja Nyata

Tematik

 Desa Binaan Universitas Jember se
Kabupaten Jember

03 Juni 2024 s.d. 31 Oktober 2024

Dr. apt. Dian Agung Pangaribowo, M.Farm.

Dr. apt. Lina Winarti, S.Farm., M.Sc.

[Buka Detail](#)[Konversi dan Nilai](#)**Bagas Nur Sepdianto**

222210101077

Farmasi

Fakultas Farmasi

Total SKS MBKM: 145 SKS

PPK ORMAWA

BKP: Membangun Desa/Kuliah Kerja Nyata

Tematik

 Desa Binaan Universitas Jember se
Kabupaten Jember

03 Juni 2024 s.d. 31 Oktober 2024

Dr. apt. Dian Agung Pangaribowo, M.Farm.

[Buka Detail](#)[Konversi dan Nilai](#) [Video Panduan](#)



apt. Kuni Zu'aimah Barikah, S.Farm.,
M.Farm.



NUR LAILATUL JAMILA
222210101129

Farmasi

Fakultas Farmasi

Total SKS MBKM: 144 SKS

PPK ORMAWA

BKP: Membangun Desa/Kuliah Kerja Nyata
Tematik

Desa Binaan Universitas Jember se
Kabupaten Jember

03 Juni 2024 s.d. 31 Oktober 2024

Dr. apt. Dian Agung Pangaribowo, M.Farm.

Dr. apt. Yuni Retnaningtyas, S.Si., M.Si.

[Buka Detail](#)

[Konversi dan Nilai](#)



Dione Martina
222210101037

Farmasi

Fakultas Farmasi

Total SKS MBKM: 145 SKS

PPK ORMAWA

BKP: Membangun Desa/Kuliah Kerja Nyata
Tematik

Desa Binaan Universitas Jember se
Kabupaten Jember

01 Juni 2024 s.d. 31 Oktober 2024

Ns. Rismawan Adi Yunanto S.Kep., M.Kep.

Dr. apt. Fifteen Aprila Fajrin, S.Farm., M.Farm

[Buka Detail](#)

[Konversi dan Nilai](#)

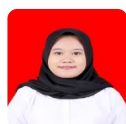

DESHINTA RIZKYKA CAHYANINGTYAS
232210101063

Farmasi

Fakultas Farmasi

Total SKS MBKM: 108 SKS

Magang Mandiri Gasal 25/26

BKP: Magang/Praktik Kerja

Apotek Atmaja Jaya 2

07 Juli 2025 s.d. 21 Juli 2025

apt. Firdha Aprillia Wardhani M.Clin.Pharm.

apt. Dewi Dianasari, S.Farm., M.Farm.

[Buka Detail](#)

[Konversi dan Nilai](#)



FITRIA DESTIANA
232210101122

Farmasi

Fakultas Farmasi

Total SKS MBKM: 108 SKS

Magang Mandiri Gasal 25/26

BKP: Magang/Praktik Kerja

Apotek Atmaja Jaya 2

07 Juli 2025 s.d. 21 Juli 2025

apt. Firdha Aprillia Wardhani M.Clin.Pharm.

Dr. apt. Budipratiwi Wisudyaningsih,
S.Farm., M.Sc.

[Buka Detail](#)

[Konversi dan Nilai](#)



NAURA RISKI IZZA NABILA
232210101134

Farmasi

Fakultas Farmasi

Total SKS MBKM: 107 SKS

Magang Mandiri Gasal 25/26

BKP: Magang/Praktik Kerja

RUMAH SAKIT UMUM DAERAH GENTENG,
KAB. BANYUWANGI

01 Juli 2025 s.d. 31 Juli 2025

Dr. apt. Afifah Machlaurin, S.Farm., M.Sc.

apt. Tanfidz Alishlah, S.Farm., M.Si.

[Buka Detail](#)

[Konversi dan Nilai](#)



NABILA SALWA PUJININGTYAS
232210101019

🏠 Farmasi

Fakultas Farmasi

Total SKS MBKM: 108 SKS

Magang Mandiri Gasal 25/26

BKP: Magang/Praktik Kerja

📍 RUMAH SAKIT UMUM DAERAH GENTENG,
KAB. BANYUWANGI

[Buka Detail](#)

📅 01 Juli 2025 s.d. 31 Juli 2025

[Konversi dan Nilai](#)

👤 Dr. apt. Afifah Machlaurin, S.Farm., M.Sc.

👤 apt. Nia Kristiningrum, S.Farm., M.Farm.



FIRMAN ALAM IRLANI
222210101148

🏠 Farmasi

Fakultas Farmasi

Total SKS MBKM: 146 SKS

Promahadesa

BKP: Membangun Desa/Kuliah Kerja Nyata
Tematik

📍 Desa Binaan Universitas Jember se
Kabupaten Jember

[Buka Detail](#)

📅 19 Mei 2025 s.d. 30 September 2025

[Konversi dan Nilai](#)

👤 Devi Arine Kusumawardani, S.Keb., M.Kes.

👤 apt. Tanfidz Alishlah, S.Farm., M.Si.



Elma Karisma
222210101017

🏠 Farmasi

Fakultas Farmasi

Total SKS MBKM: 145 SKS

Promahadesa

BKP: Membangun Desa/Kuliah Kerja Nyata
Tematik

📍 Desa Binaan Universitas Jember se
Kabupaten Jember

[Buka Detail](#)

📅 05 Mei 2025 s.d. 20 November 2025

[Konversi dan Nilai](#)

👤 apt. Ika Norcahyanti, S.Farm., M.Sc.

👤 apt. Eka Deddy Irawan, S.Si., M.Sc.



Ismi Laili Safira
222210101046

🏠 Farmasi

Fakultas Farmasi

Total SKS MBKM: 146 SKS

Promahadesa

BKP: Membangun Desa/Kuliah Kerja Nyata
Tematik

📍 Desa Binaan Universitas Jember se
Kabupaten Jember

[Buka Detail](#)

📅 05 Mei 2025 s.d. 20 November 2025

3. Pelaksanaan

👤 apt. Ika Norcahyanti, S.Farm., M.Sc.

👤 apt. Ika Norcahyanti, S.Farm., M.Sc.



RAFA BAGUS GUTOMO
222210101136

🏠 Farmasi

Fakultas Farmasi

Total SKS MBKM: 133 SKS

PPK ORMAWA

BKP: Membangun Desa/Kuliah Kerja Nyata
Tematik

📍 Desa Binaan Universitas Jember se
Kabupaten Jember

[Buka Detail](#)

📅 03 Juni 2024 s.d. 31 Oktober 2024

[Konversi dan Nilai](#)

👤 Dr. apt. Dian Agung Pangaribowo, M.Farm.

👤 Dr. apt. Dian Agung Pangaribowo, M.Farm.



Brigitta Natasha Widiaputri
222210101106
🏠 Farmasi
Fakultas Farmasi
Total SKS MBKM: 144 SKS

Promahadesa

BKP: Membangun Desa/Kuliah Kerja Nyata
Tematik

📍 Desa Binaan Universitas Jember se
Kabupaten Jember

📅 05 Mei 2025 s.d. 20 November 2025

👤 Dr. apt. Dian Agung Pangaribowo, M.Farm.

👤 Dr. apt. Moch. Amrun Hidayat, S.Si., M.Farm.

[Buka Detail](#)

[Konversi dan Nilai](#)



**REVELINE THADDEA AURANANDA
WIBOWO**
232210101073
🏠 Farmasi
Fakultas Farmasi
Total SKS MBKM: 106 SKS

Magang Mandiri Gasal 25/26

BKP: Magang/Praktik Kerja

📍 RUMAH SAKIT UMUM DAERAH GENTENG,
KAB. BANYUWANGI

📅 01 Juli 2025 s.d. 16 Juli 2025

👤 Dr. apt. Afifah Machlaurin, S.Farm., M.Sc.

👤 apt. Viddy Agustian Rosyidi, S.Farm., M.Sc.

[Buka Detail](#)

[Konversi dan Nilai](#)



DHIMAS HARDI NUGRAHA
222210101053
🏠 Farmasi
Fakultas Farmasi
Total SKS MBKM: 129 SKS

Promahadesa

BKP: Membangun Desa/Kuliah Kerja Nyata
Tematik

📍 Desa Binaan Universitas Jember se
Kabupaten Jember

📅 05 Mei 2025 s.d. 20 November 2025

👤 Dr. apt. Dian Agung Pangaribowo, M.Farm.

👤 apt. Dewi Dianasari, S.Farm., M.Farm.

[Buka Detail](#)

[Konversi dan Nilai](#)



Andini Maulinariska
222210101002
🏠 Farmasi
Fakultas Farmasi
Total SKS MBKM: 145 SKS

Promahadesa

BKP: Membangun Desa/Kuliah Kerja Nyata
Tematik

📍 Desa Binaan Universitas Jember se
Kabupaten Jember

📅 05 Mei 2025 s.d. 20 November 2025

👤 Dr. apt. Dian Agung Pangaribowo, M.Farm.

👤 Prof. Drs. Bambang Kuswandi, M.Sc., Ph.D.

[Buka Detail](#)

[Konversi dan Nilai](#)



TERA KHARISMA PUTRI
222210101093
🏠 Farmasi
Fakultas Farmasi
Total SKS MBKM: 147 SKS

Promahadesa

BKP: Membangun Desa/Kuliah Kerja Nyata
Tematik

📍 Desa Binaan Universitas Jember se
Kabupaten Jember

📅 05 Mei 2025 s.d. 20 November 2025

👤 Ns. Rismawan Adi Yunanto S.Kep., M.Kep.

👤 Dr. apt. Lina Winarti, S.Farm., M.Sc.

[Buka Detail](#)

[Konversi dan Nilai](#)



ANNISAA EKA PRASETIA
222210101140
🏠 Farmasi
Fakultas Farmasi
Total SKS MBKM: 146 SKS

Promahadesa

BKP: Membangun Desa/Kuliah Kerja Nyata
Tematik

📍 Desa Binaan Universitas Jember se
Kabupaten Jember

📅 05 Mei 2025 s.d. 20 November 2025

👤 Ns. Rismawan Adi Yunanto S.Kep., M.Kep.

[Buka Detail](#)

[Konversi dan Nilai](#)

📺 Video Panduan

 Dr. apt. Dian Agung Pangaribowo, M.Farm.
**Alifatun Nabila**

222210101064

 Farmasi

Fakultas Farmasi

Total SKS MBKM: 148 SKS

Promahadesa

BKP: Membangun Desa/Kuliah Kerja Nyata Tematik

 Desa Binaan Universitas Jember se Kabupaten Jember
[Buka Detail](#)
 05 Mei 2025 s.d. 20 November 2025
[Konversi dan Nilai](#)
 Ir. Prasetyo, S.T., M.Eng.

 apt. Viddy Agustian Rosyidi, S.Farm., M.Sc.
**Septin Amelia Putri Tatiana**

222210101121

 Farmasi

Fakultas Farmasi

Total SKS MBKM: 147 SKS

Promahadesa

BKP: Membangun Desa/Kuliah Kerja Nyata Tematik

 Desa Binaan Universitas Jember se Kabupaten Jember
[Buka Detail](#)
 05 Mei 2025 s.d. 20 November 2025
[Konversi dan Nilai](#)
 Ir. Prasetyo, S.T., M.Eng.

 Dr. apt. Budipratiwi Wisudyaningsih, S.Farm., M.Sc.
**Firdina Dea Safira**

222210101015

 Farmasi

Fakultas Farmasi

Total SKS MBKM: 145 SKS

Promahadesa

BKP: Membangun Desa/Kuliah Kerja Nyata Tematik

 Desa Binaan Universitas Jember se Kabupaten Jember
[Buka Detail](#)
 05 Mei 2025 s.d. 20 November 2025
[Konversi dan Nilai](#)
 Ir. Prasetyo, S.T., M.Eng.

 apt. Eka Deddy Irawan, S.Si., M.Sc.
**Irmaliya Nova Fitriani**

222210101090

 Farmasi

Fakultas Farmasi

Total SKS MBKM: 148 SKS

Promahadesa

BKP: Membangun Desa/Kuliah Kerja Nyata Tematik

 Desa Binaan Universitas Jember se Kabupaten Jember
[Buka Detail](#)
 05 Mei 2025 s.d. 20 November 2025
[Konversi dan Nilai](#)
 Ir. Prasetyo, S.T., M.Eng.

 Dr. apt. Nuri, S.Si., M.Si.
**NADIA ERIKA LAKEISHA**

232210101113

 Farmasi

Fakultas Farmasi

Total SKS MBKM: 108 SKS

Magang Mandiri Gasal 25/26

BKP: Magang/Praktik Kerja

 Klinik Cipta Medika Driyorejo
[Buka Detail](#)
 30 Juni 2025 s.d. 09 Agustus 2025
[Konversi dan Nilai](#)
 apt. Ika Norcahyanti, S.Farm., M.Sc.

 Dr. apt. Moch. Amrun Hidayat, S.Si., M.Farm.
**MOHAMMAD WAHYUNI**

232210101048

 Farmasi

Fakultas Farmasi

Total SKS MBKM: 107 SKS

Magang Mandiri Gasal 25/26

BKP: Magang/Praktik Kerja

 Puskesmas Bunten Barat
[Buka Detail](#)
 07 Juli 2025 s.d. 21 Juli 2025
[Konversi dan Nilai](#)
 apt. Fransiska Maria Christianty, S.Farm., M.Fa

 Video Panduan



apt. Fransiska Maria Christianty, S.Farm.,
M.Farm.



REDA PANGUKUH BAWONO PUTRA

232210101031

Farmasi

Fakultas Farmasi

Total SKS MBKM: 107 SKS

Magang Mandiri Gasal 25/26

BKP: Magang/Praktik Kerja

Puskesmas Kaliwates Jember

01 Juli 2025 s.d. 31 Juli 2025

apt. Ika Norcahyanti, S.Farm., M.Sc.

Dr. apt. Siti Muslichah, S.Si., M.Sc.

[Buka Detail](#)

[Konversi dan Nilai](#)



SALSABILLAH NUR RAHMA

232210101056

Farmasi

Fakultas Farmasi

Total SKS MBKM: 107 SKS

Magang Mandiri Gasal 25/26

BKP: Magang/Praktik Kerja

Klinik Pratama Camar

01 Agustus 2025 s.d. 16 Agustus 2025

apt. Lusya Oktora Ruma Kumala Sari, S.F.,
M.Sc.

apt. Ika Norcahyanti, S.Farm., M.Sc.

[Buka Detail](#)

[Konversi dan Nilai](#)



AZZAHRA SALSABILLA

232210101009

Farmasi

Fakultas Farmasi

Total SKS MBKM: 108 SKS

Magang Mandiri Gasal 25/26

BKP: Magang/Praktik Kerja

Klinik Pratama Camar

01 Agustus 2025 s.d. 16 Agustus 2025

apt. Lusya Oktora Ruma Kumala Sari, S.F.,
M.Sc.

apt. Lusya Oktora Ruma Kumala Sari, S.F.,
M.Sc.

[Buka Detail](#)

[Konversi dan Nilai](#)



UZLIFATUL HASANAH

232210101002

Farmasi

Fakultas Farmasi

Total SKS MBKM: 110 SKS

Magang Mandiri Gasal 25/26

BKP: Magang/Praktik Kerja

Klinik Pratama Camar

01 Agustus 2025 s.d. 16 Agustus 2025

apt. Lusya Oktora Ruma Kumala Sari, S.F.,
M.Sc.

apt. Eka Deddy Irawan, S.Si., M.Sc.

[Buka Detail](#)

[Konversi dan Nilai](#)



AZZAHRA AMELIA SALSABEELA CHOIRIE

232210101044

Farmasi

Fakultas Farmasi

Total SKS MBKM: 107 SKS

Magang Mandiri Gasal 25/26

BKP: Magang/Praktik Kerja

Apotek UMAMA

01 Agustus 2025 s.d. 15 Agustus 2025

apt. Yunita Dyah Kusumaningrum S.Farm.
M.Farm.Klin

apt. Fransiska Maria Christianty, S.Farm.,
M.Farm.

[Buka Detail](#)

[Konversi dan Nilai](#)



AULIA RAHMA NUR
232210101053
🏠 Farmasi
Fakultas Farmasi
Total SKS MBKM: 108 SKS

Magang Mandiri Gasal 25/26

BKP: Magang/Praktik Kerja
📍 Apotek UMAMA
📅 01 Agustus 2025 s.d. 15 Agustus 2025
👤 apt. Yunita Dyah Kusumaningrum S.Farm.
M.Farm.Klin
✍️ apt. Ika Norcahyanti ,S.Farm., M.Sc.

[Buka Detail](#)

[Konversi dan Nilai](#)



KURNIA HANIF PUTRI YULINAR
232210101049
🏠 Farmasi
Fakultas Farmasi
Total SKS MBKM: 107 SKS

Magang Mandiri Gasal 25/26

BKP: Magang/Praktik Kerja
📍 Apotek UMAMA
📅 01 Agustus 2025 s.d. 15 Agustus 2025
👤 apt. Yunita Dyah Kusumaningrum S.Farm.
M.Farm.Klin
✍️ apt. Ika Norcahyanti ,S.Farm., M.Sc.

[Buka Detail](#)

[Konversi dan Nilai](#)



I DEWA AYU ADINDA PREMA SHANTI
232210101050
🏠 Farmasi
Fakultas Farmasi
Total SKS MBKM: 107 SKS

Magang Mandiri Gasal 25/26

BKP: Magang/Praktik Kerja
📍 Apotek UMAMA
📅 01 Agustus 2025 s.d. 15 Agustus 2025
👤 apt. Yunita Dyah Kusumaningrum S.Farm.
M.Farm.Klin
✍️ apt. Ika Norcahyanti ,S.Farm., M.Sc.

[Buka Detail](#)

[Konversi dan Nilai](#)



KHANSA ADIBAH ZHAFARINA
232210101102
🏠 Farmasi
Fakultas Farmasi
Total SKS MBKM: 107 SKS

Magang Mandiri Gasal 25/26

BKP: Magang/Praktik Kerja
📍 Puskesmas Kaliwates Jember
📅 01 Juli 2025 s.d. 31 Juli 2025
👤 Adelia Firandi S.Farm. M.Farm.Klin.
✍️ Dr. apt. Nuri, S.Si., M.Si.

[Buka Detail](#)

[Konversi dan Nilai](#)



JANNATUN FIRDAUSY SUDARJI
232210101007
🏠 Farmasi
Fakultas Farmasi
Total SKS MBKM: 107 SKS

Magang Mandiri Gasal 25/26

BKP: Magang/Praktik Kerja
📍 Apotek Parahyangan
📅 07 Juli 2025 s.d. 07 Agustus 2025
👤 apt. Ika Norcahyanti ,S.Farm., M.Sc.
✍️ apt. Lusia Oktora Ruma Kumala Sari, S.F.,
M.Sc.

[Buka Detail](#)

[Konversi dan Nilai](#)

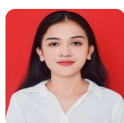

NI PUTU KRISDHINI KAROLINA
232210101152
🏠 Farmasi
Fakultas Farmasi
Total SKS MBKM: 108 SKS

Magang Mandiri Gasal 25/26

BKP: Magang/Praktik Kerja
📍 Apotek Elvita Farma
📅 01 Juli 2025 s.d. 14 Juli 2025
👤 Dr. apt. Afifah Machlaurin, S.Farm., M.Sc.
✍️ Dr. apt. Afifah Machlaurin, S.Farm., M.Sc.

[Buka Detail](#)

[Konversi dan Nilai](#)

[📺 Video Panduan](#)



MILDA NURHAMIDAH
232210101148
🏠 Farmasi
Fakultas Farmasi
Total SKS MBKM: 108 SKS

Magang Mandiri Gasal 25/26

BKP: Magang/Praktik Kerja
📍 Apotek Kebalenan
📅 07 Juli 2025 s.d. 27 Juli 2025
👤 Dr. apt. Afifah Machlaurin, S.Farm., M.Sc.
✍️ Dr. apt. Afifah Machlaurin, S.Farm., M.Sc.

[Buka Detail](#)

[Konversi dan Nilai](#)



LUTHFIKA WISDHAMAYANTI
232210101021
🏠 Farmasi
Fakultas Farmasi
Total SKS MBKM: 107 SKS

Magang Mandiri Gasal 25/26

BKP: Magang/Praktik Kerja
📍 Apotek Permata Farma
📅 30 Juni 2025 s.d. 26 Juli 2025
👤 apt. Ika Norcahyanti, S.Farm., M.Sc.
✍️ apt. Nia Kristiningrum, S.Farm., M.Farm.

[Buka Detail](#)

[Konversi dan Nilai](#)



NIRITA ARZETA BILBINA
232210101155
🏠 Farmasi
Fakultas Farmasi
Total SKS MBKM: 106 SKS

Magang Mandiri Gasal 25/26

BKP: Magang/Praktik Kerja
📍 Apotek Kebalenan
📅 07 Juli 2025 s.d. 27 Juli 2025
👤 Dr. apt. Afifah Machlaurin, S.Farm., M.Sc.
✍️ Dr. apt. Siti Muslichah, S.Si., M.Sc.

[Buka Detail](#)

[Konversi dan Nilai](#)



KHALDA SYAKIRAH MAHARANI
232210101146
🏠 Farmasi
Fakultas Farmasi
Total SKS MBKM: 107 SKS

Magang Mandiri Gasal 25/26

BKP: Magang/Praktik Kerja
📍 PUSKESMAS DRINGU
📅 07 Juli 2025 s.d. 21 Juli 2025
👤 Dr. apt. Nuri, S.Si., M.Si.
✍️ Dr. apt. Afifah Machlaurin, S.Farm., M.Sc.

[Buka Detail](#)

[Konversi dan Nilai](#)



THUFAILA CHOIRUN NISA
232210101150
🏠 Farmasi
Fakultas Farmasi
Total SKS MBKM: 108 SKS

Magang Mandiri Gasal 25/26

BKP: Magang/Praktik Kerja
📍 Apotek Kebalenan
📅 07 Juli 2025 s.d. 27 Juli 2025
👤 Dr. apt. Afifah Machlaurin, S.Farm., M.Sc.
✍️ Dr. apt. Afifah Machlaurin, S.Farm., M.Sc.

[Buka Detail](#)

[Konversi dan Nilai](#)



MERSYA DIVARENZA BAKHTIAR
232210101093
🏠 Farmasi
Fakultas Farmasi
Total SKS MBKM: 108 SKS

Magang Mandiri Gasal 25/26

BKP: Magang/Praktik Kerja
📍 Puskesmas Kaliwates Jember
📅 01 Juli 2025 s.d. 31 Juli 2025
👤 apt. Ika Norcahyanti, S.Farm., M.Sc.
✍️ Prof. Dr. apt. Yudi Wicaksono, S.Si., M.Si.

[Buka Detail](#)

[Konversi dan Nilai](#)



**MUHAMMAD DAFFA ATHALLAH
RUSBIYANTO**

Magang Mandiri Gasal 25/26

BKP: Magang/Praktik Kerja
📍 Puskesmas Karangketug
📅 07 Juli 2025 s.d. 03 Agustus 2025
👤 apt. Ika Norcahyanti, S.Farm., M.Sc.

[Buka Detail](#)

[Konversi dan Nilai](#)

[📺 Video Panduan](#)

232210101041

Farmasi

Fakultas Farmasi

Total SKS MBKM: 107 SKS

Dr. Mikhania Christiningtyas Eryani S.Farm.,
M.Si.

Yessica Septhania Sipayung

222210101069

Farmasi

Fakultas Farmasi

Total SKS MBKM: 143 SKS

Promahadesa

BKP: Membangun Desa/Kuliah Kerja Nyata

Tematik

Desa Binaan Universitas Jember se
Kabupaten Jember[Buka Detail](#)

01 Juli 2025 s.d. 06 Agustus 2025

[Konversi dan Nilai](#)apt. Yunita Dyah Kusumaningrum S.Farm.
M.Farm.Klin

apt. Viddy Agustian Rosyidi, S.Farm., M.Sc.



Salsabila Nachmatun Nufus

222210101065

Farmasi

Fakultas Farmasi

Total SKS MBKM: 145 SKS

Promahadesa

BKP: Membangun Desa/Kuliah Kerja Nyata

Tematik

BELUM DIINPUT

[Buka Detail](#)

01 Juli 2025 s.d. 06 Agustus 2025

[Konversi dan Nilai](#)apt. Yunita Dyah Kusumaningrum S.Farm.
M.Farm.Klin

apt. Viddy Agustian Rosyidi, S.Farm., M.Sc.



Farhana Zakiya

222210101096

Farmasi

Fakultas Farmasi

Total SKS MBKM: 146 SKS

Promahadesa

BKP: Membangun Desa/Kuliah Kerja Nyata

Tematik

Desa Binaan Universitas Jember se
Kabupaten Jember[Buka Detail](#)

05 Mei 2025 s.d. 20 November 2025

[Konversi dan Nilai](#)

apt. Ika Norcahyanti, S.Farm., M.Sc.



Dr. apt. Lina Winarti, S.Farm., M.Sc.

Semua

1 s/d 56 dari 56 Data

1